Благотворительный фонд "ЛЮДИ-ЛЮДЯМ"

ГОДОВОЙ ОТЧЕТ 2019

СОДЕРЖАНИЕ

Обращение Учредителя 3

Обращение Директора. 4

О Фонде 5

Принципы работы Фонда 6

Наша команда 7

Совет Фонда 8

Попечительский совет 9

Основные итоги 10

Программа "Адресная помощь взрослым" 11

Программа "Бесплатная психологическая помощь" 12

Программ "Помощь медицинским учреждениям" 13

Программа "Финансирование научных исследований и разработок в области медицины, повышение квалификации врачей". 14

Наши планы на 2020 год 15

Наши реквизиты и контакты 16

ОБРАЩЕНИЕ УЧРЕДИТЕЛЯ

> Мы верим, что сможем изменить отношение общества к помощи взрослым и сделать счастливыми много семей.
>
> Катерина Николаева

В России менее 1% благотворительных фондов оказывают помощь взрослым. Почему так?
Потому что в обществе прочно укоренился стереотип о самостоятельности и самодостаточности взрослого человека – он должен решать свои проблемы сам. Однако многие забывают, что каждый взрослый несет ответственность не только за себя, но и за свою семью: детей, родителей. Именно от него зависит благополучие людей, которые в нем нуждаются.
Попадая в тяжелую ситуацию, взрослые люди зачастую сталкиваются с безвыходным положением — на лечение требуются астрономические суммы. Только с помощью этих средств они могут получить шанс вернуться к нормальной жизни.
Мы взяли на себя эту сложную миссию — помогать тем, кого не принято жалеть, вселяя надежду на счастливое настоящее и будущее со своими родными. И мы верим, что сможем изменить отношение общества к помощи взрослым и сделать счастливыми много семей. Ведь помогая, мы спасаем не одного человека, а многих.

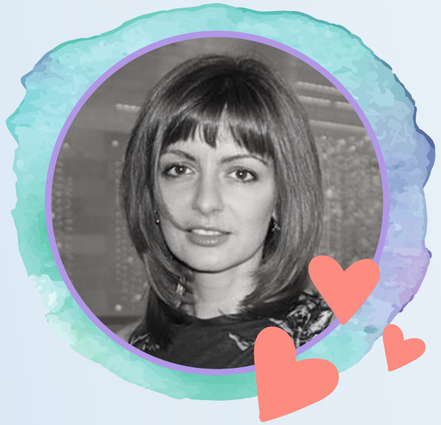

Екатерина Сотскова

Этот благотворительный фонд я учредила в память о моей коллеге и подруге Катюше Сотсковой, которая умерла от тяжелого заболевания в возрасте 35 лет.

Как всегда беда пришла внезапно. Никто не мог подумать, что диагноз будет настолько страшным. Далее – поиск огромной суммы на лечение. Собирали всем миром, никто не остался в стороне. Потом лечение в Израиле и, кажется, жизнь стала налаживаться. Вновь насыщенные яркие дни – встречи с друзьями, планы... Рецидив. Снова нужны большие деньги. Где искать? Благотворительных фондов помощи взрослым мало, и там огромные очереди. Как быть? Времени на сбор нет. Мы не успели. Ее больше нет.
Но мы никогда не теряем тех, кого любим. Они всегда с нами.
Катюша, твоя жизнь продолжается в наших сердцах и в деятельности этого Фонда.

Катерина Николаева
Учредитель Фонда

ОБРАЩЕНИЕ ДИРЕКТОРА

> Только вместе мы можем сделать этом мир чуточку лучше...
>
> Надежда Кравцова

Для меня стало большой честью предложение возглавить благотворительный фонд. Это и возможность помочь людям, и применить накопленный за 10 лет работы в сфере благотворительности опыт.
2019 год был годом подготовки, началом нашего пути. Нам удалось определиться с вектором работы, сформировать команду фонда, найти единомышленников, партнеров, прописать цели и программы. Мы надеемся, что следующий год станет началом нашей плодотворной и успешной деятельности.
Основная задача фонда – помощь взрослым людям, оказавшимся в сложной жизненной ситуации и столкнувшимся с тяжелым заболеванием. Взрослый человек, который в обычной жизни должен и может обеспечивать себя сам, самостоятельно решать свои проблемы, становится беспомощным и порой бессильным справиться с серьезной болезнью или травмой. Система здравоохранения нашей страны не может покрыть нужды всех нуждающихся в реабилитации или дорогостоящем лечении. Иногда теряется драгоценное время на оформление документов, а помощь нужна срочно. В этих ситуациях мы и хотим помочь людям: дать необходимую информацию о том где и когда они могут получить помощь, поддержать психологически, собрать необходимые на лечение/реабилитацию средства.

Но мы понимаем, что данная помощь поможет решить сиюминутную задачу, но глобально проблема останется. Поэтому наряду с программами психологической и адресной помощи, мы планируем запустить системные проекты, направленные на улучшение качества оказываемых в нашей стране медицинских услуг, поиск новейших и лучших методов лечения, изучение лучшего мирового опыта.
Но осуществить все эти амбициозные планы мы не сможем в одиночку. Только вместе, вместе с единомышленниками, партнерами, друзьями и всеми, кто разделает нашу миссию мы сможем сделать этот мир чуточку лучше.

Надежда Кравцова
Директор Фонда

О ФОНДЕ

МИССИЯ

повысить качество и увеличить продолжительность жизни взрослых с тяжелыми заболеваниями и травмами

Основные направления работы

1. Предоставление комплексной поддержки взрослым и членам их семей на протяжении всего периода лечения
2. Профилактика тяжелых заболеваний за счет обеспечения ранней диагностики и проведения просветительских мероприятий
3. Помощь медицинским учреждениям в приобретении новейшего медицинского оборудования и дорогостоящих лекарственных препаратов
4. Финансирование научных разработок в области ранней диагностики тяжелых заболеваний и новых методов лечения
5. Повышение квалификации врачей и медицинского персонала

ПРИНЦИПЫ РАБОТЫ ФОНДА

Профессионализм и надежность

Принимаем решение о сборе средств на основании заключения экспертов Фонда. Все поступившие документы и заявления о помощи тщательно изучаются экспертами, оценка которых обеспечивает уверенность в том, что запрашиваемая помощь необходима и рекомендованное лечение является наилучшим для подопечного.

Прозрачность деятельности

Регулярно отчитываемся перед донорами и делимся последними новостями о ходе лечения наших подопечных.

Комплексный подход

Стремимся решить не проблему, а причину ее возникновения. Финансируем научные разработки и поиск новейших и лучших методов лечения и диагностики тяжелых форм заболеваний, повышение квалификации медперсонала. Закупаем необходимое оборудование для медучреждений.

Сотрудничество

Партнёрство с НКО, бизнесом и государством с целью объединения ресурсов, знаний и опыта для достижения поставленных целей.

НАША КОМАНДА

Катерина Николаева

Учредитель Фонда

Надежда Кравцова

Директор Фонда

> К сожалению, в нашей стране нет такой профессии — помогать людям: ей негде научиться. В благотворительность люди приходят из совершенно разных сфер и с разным опытом.
>
> Надежда Кравцова

Вера Захарова

Руководитель программы «Бесплатная психологическая помощь»

Елена Усачева

Главный бухгалтер

СОВЕТ ФОНДА

> Человеческая жизнь – бесценна! Давайте вместе нести добро и оказывать помощь тем, кому она так необходима.
>
> Глеб Рябцев

Наталия Донец
Экономист, мама

Ирина Старостина
Экономист, триатлет, многодетная мама

Валерия Клинникова
Маркетолог, мама

Глеб Рябцев
Финансист, инвестор, предприниматель

ПОПЕЧИТЕЛЬСКИЙ СОВЕТ

> Творить во благо – прекрасное предназначение...
>
> Максим Аншуков

Анатолий Бейрак

Театральный режиссер. Член Союза театральных деятелей РФ

Каждый человек сам решает, что для него значит добро, которое он делает. Но само наличие его в нашей жизни, меняет нас и мир к лучшему.

Максим Аншуков

Музыкант, лидер группы «Ключевая»

Творить во благо — прекрасное предназначение, помогая нуждающимся мы проявляем единение, в котором беды преодолеваются вместе. Человеку нужен человек.

Александр Елисеенко

Предприниматель, психолог, преподаватель НИУ ВШЭ

В жизни каждого человека возникают моменты, когда в одиночку совладать со всеми трудностями просто невозможно. В этот момент очень важно оказать поддержку, показать, что мы не одиноки в обществе, и с каждой трудностью можно справиться сообща. Мы нужны друг другу.

ОСНОВНЫЕ ИТОГИ

ДОХОДЫ

405 401
рубль

общая сумма поступлений, из них, в руб:

240 001 (59%) — взнос Учредителя

165 401 (41%) — пожертвования физических лиц

РАСХОДЫ

339 974
рубль

общая сумма расходов, потраченная на АХР (зарплаты сотрудников, консультационные услуги, услуги связи, комиссии банка и пр.)

ОСНОВНЫЕ ИТОГИ ГОДА

- ✓ Сформирована команда Фонда
- ✓ Определены приоритетные направления развития
- ✓ Сформирован попечительский совет
- ✓ Утверждены Программы Фонда
- ✓ Разработан сайт Фонда
- ✓ Разработана стратегия развития на 2020 год

ПРОГРАММА "АДРЕСНАЯ ПОМОЩЬ ВЗРОСЛЫМ"

ЦЕЛЬ

оказание адресной помощи взрослым людям с тяжелыми заболеваниями и травмами

Мы помогаем людям:

- в возрасте от 18 лет и старше;
- гражданам Российской Федерации;
- имеющим тяжелые формы заболеваний и/или нуждающимся в реабилитации;
- лечение которых не оплачивается в рамках ОМС, либо требует скорейшего вмешательства.

Как мы помогаем:

- Оплачиваем рекомендованные исследования и обследования, не входящие в программу ОМС.
- Оплачиваем различные виды лечения, которые не предоставляются в рамках государственных программ и согласованные Экспертами Фонда.
- Предоставляем лекарственные препараты, медицинские расходные материалы, медицинскую технику, изделия медицинского назначения и оборудование для лечения и (или) реабилитации.
- Оплачиваем медицинскую реабилитацию, которая не предоставляется в рамках государственных программ и согласована Экспертами Фонда.
- Оказываем помощь людям, нуждающимся в постоянной квалифицированной медицинской помощи, уходе, опеке.

ПРОГРАММА "БЕСПЛАТНАЯ ПСИХОЛОГИЧЕСКАЯ ПОМОЩЬ"

ЦЕЛЬ

оказание психологической помощи взрослым с тяжелыми заболеваниями и их близким на всех этапах болезни, включая диагностику, лечение, реабилитацию

Мы помогаем людям:

- с тяжелыми заболеваниям старше 18 лет;
- и их близким.

Как мы помогаем:

- Линия психологической помощи работает в формате «телефона доверия» по номеру:

  8-800-222-76-10, доб 1.

  Звонок по России бесплатный.

- На линии работают профессиональные высококвалифицированные психологи.

Партнер программы:
РБОО «Помогая другим – помогаешь себе»

ПРОГРАММА "ПОМОЩЬ МЕДИЦИНСКИМ УЧРЕЖДЕНИЯМ"

ЦЕЛЬ

улучшение качества оказания медицинских и иных услуг взрослым людям с тяжелыми заболеваниями в медицинских учреждениях России

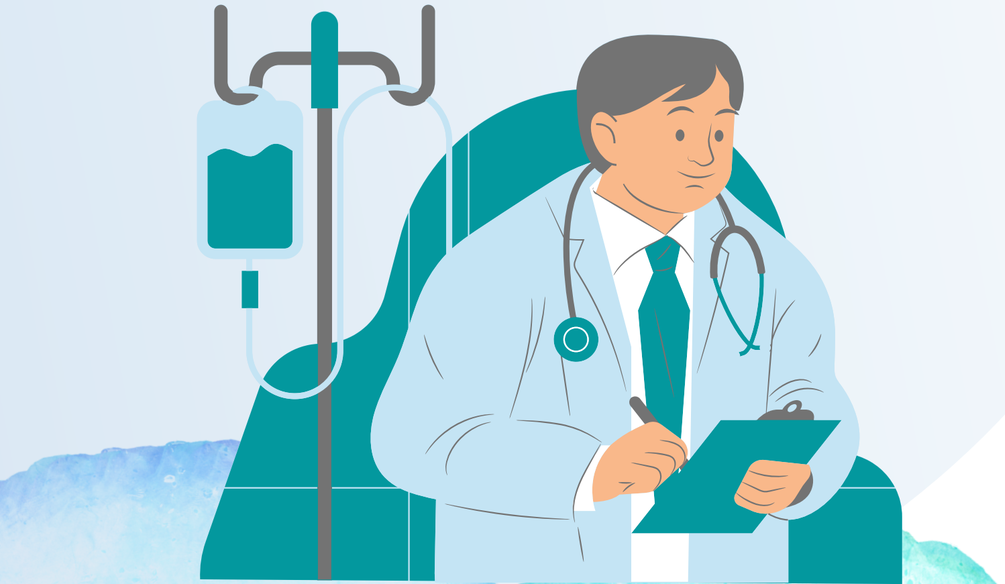

Мы помогаем:

- государственным медицинским учреждениям (больницам, реабилитационным центрам), находящимся на территории России.

Как мы помогаем:

- Приобретаем новейшее медицинское оборудование для медицинских учреждений, в том числе для диагностики и лечения заболеваний, реабилитации.

- Приобретаем лекарственные препараты, медицинские расходные материалы, медицинскую технику, изделия медицинского назначения для оказания медицинских услуг, услуг с области реабилитации.

ПРОГРАММА "Финансирование научных исследований и разработок в области медицины, повышение квалификации врачей"

ЦЕЛЬ

поиск новейших и лучших методов лечения, диагностики тяжелых форм заболеваний, изучение лучших мировых практик в сфере медицины

Мы помогаем:

- некоммерческим научно-исследовательским центрам;
- институтам, осуществляющим разработки в области медицины;
- российским ученым, осуществляющим разработки в области медицины;
- врачам и другому медперсоналу российских государственных клиник и реабилитационных центров.

Как мы помогаем:

- Поддерживаем научно-исследовательские центры, институты, а также ученых, осуществляющих разработки в области медицины.
- Поддерживаем существующие и разрабатываем программы, направленные на повышение квалификации врачей и другого медперсонала.
- Выявляем системные проблемы в здравоохранении и предлагаем пути их устранения/минимизации.

НАШИ ПЛАНЫ НА 2020 ГОД

- Запустить работу службы бесплатной психологической помощи на выделенном номере
- Сформировать Экспертный совет для рассмотрения заявок по Программе «Адресная помощь взрослым»
- Начать приём обращений по программе «Адресная помощь взрослым»
- Рассмотреть возможность участия в конкурсе грантодающих фондов и государственных программах
- Сформировать взаимодействие с профильными медицинскими учреждениями
- Разработать стратегию привлечения средств и развития Фонда

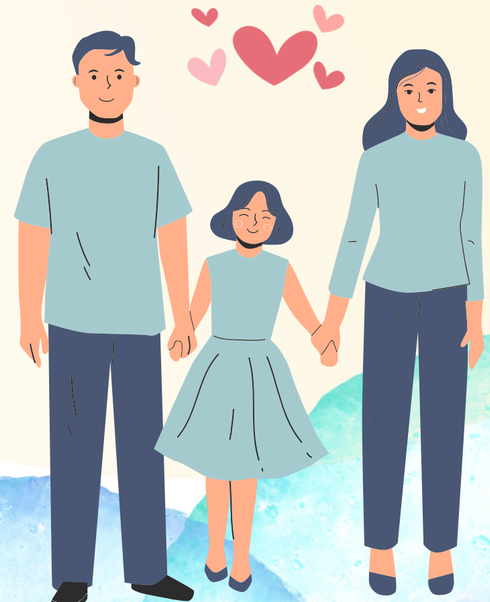

НАШИ КОНТАТЫ И РЕКВИЗИТЫ

Контакты

Горячая линия:
8-800-222-76-10
Время работы: 09:00 – 18:00 (МСК) в будни

Служба психологической помощи «ЛИНИЯ НАДЕЖДЫ»:
8-800-222-76-10 (доб.1)
Время работы: 10:00 – 14:00 (МСК) в будни

Если нужна помощь: help@peoplefund.ru
Для СМИ: pr@peoplefund.ru
Сотрудничество: partner@peoplefund.ru
Прочие вопросы: info@peoplefund.ru

Юридический адрес

119019, город Москва, Романов переулок, дом 3, стр. 7, помещение 7, офис 3

Реквизиты

Получатель: Благотворительный фонд «ЛЮДИ-ЛЮДЯМ»
ИНН: 7704469916
КПП: 770401001
ОГРН/ОГРНИП: 1187700022388
БАНК: ПАО СБЕРБАНК
БИК: 044525225
Р/С: 40703810738000013653
К/С: 30101810400000000225

Соцсети

https://www.facebook.com/bfpeoplefund/

ВМЕСТЕ МЫ СМОЖЕМ БОЛЬШЕ

Свидетельство Минюста РФ о государственной регистрации в реестре НКО № 7714016820 от 26.12.2018.